

PLANIMETRIA CHIAVE SCALA 1:20000

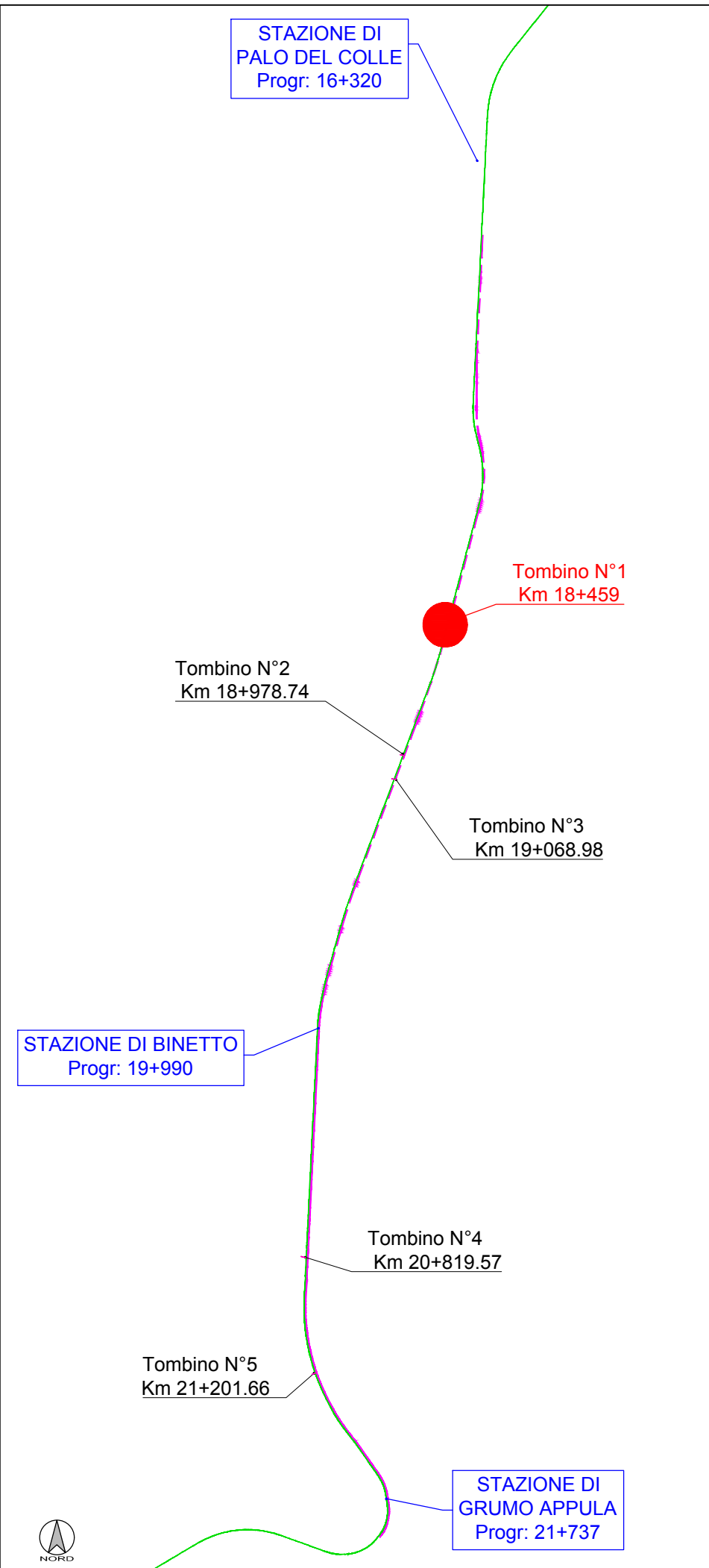

Km	TOMBINO	INTERVENTI DI PROGETTO
18+459,00	n°1	<ul style="list-style-type: none"><li>demolizione tombino esistente, dimensioni 60x60</li><li>sostituzione tombino esistente con n°2 tubi in c.a. a compressione radiale DN600</li><li>prolungamento tombino lato valle</li></ul>

RILIEVO STATO DI FATTO E PLANIMETRIA ATTRAVERSAMENTO  
SCALA 1:100

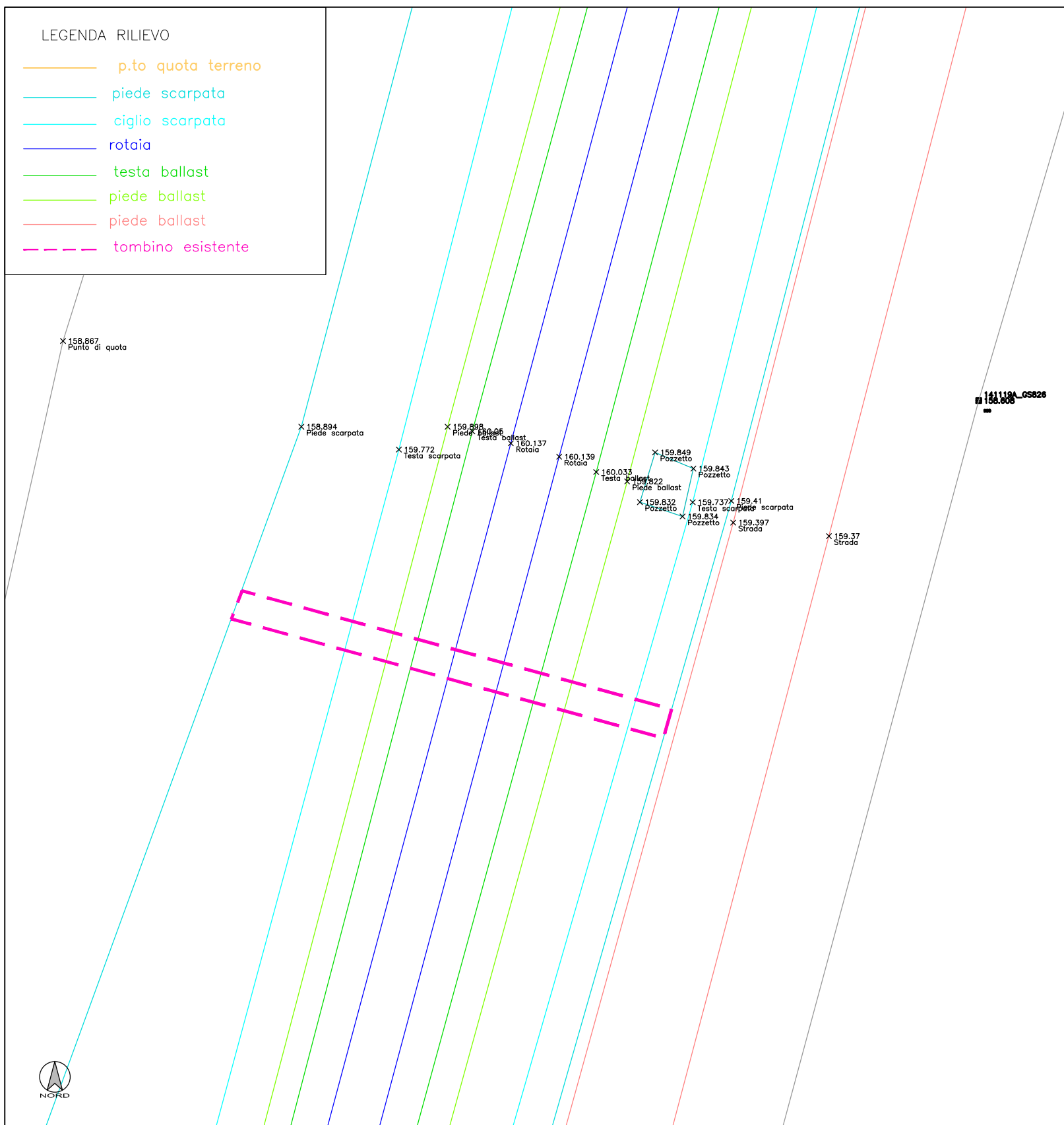

SEZIONE A-A DI PROGETTO

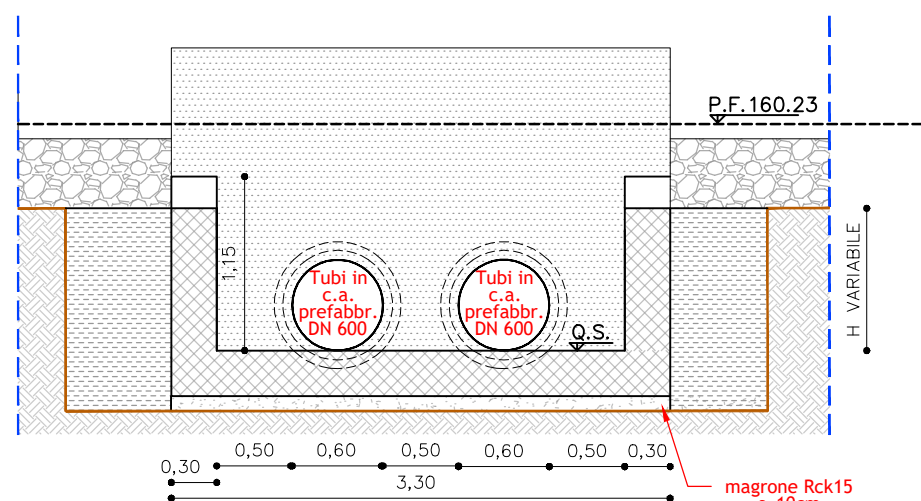

SEZIONE B-B DI PROGETTO

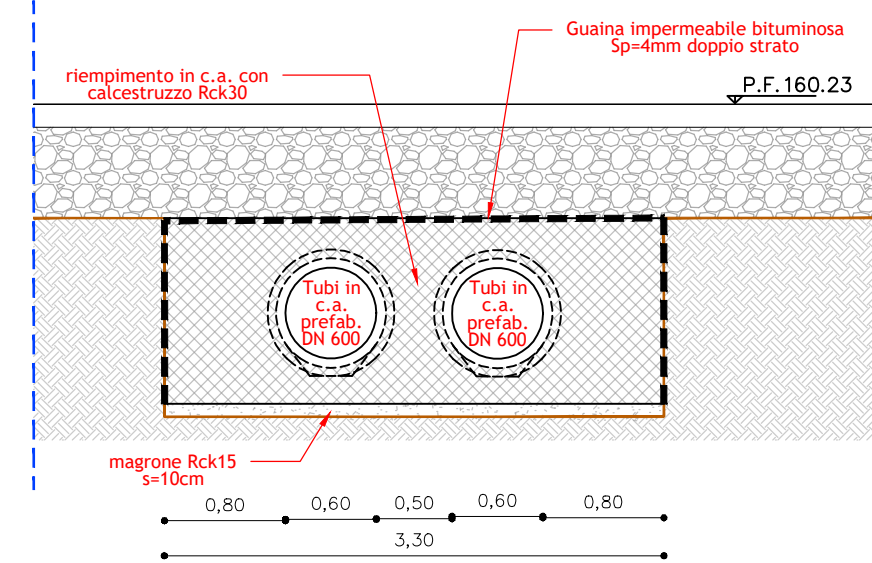

SEZIONE LONGITUDINALE DI PROGETTO

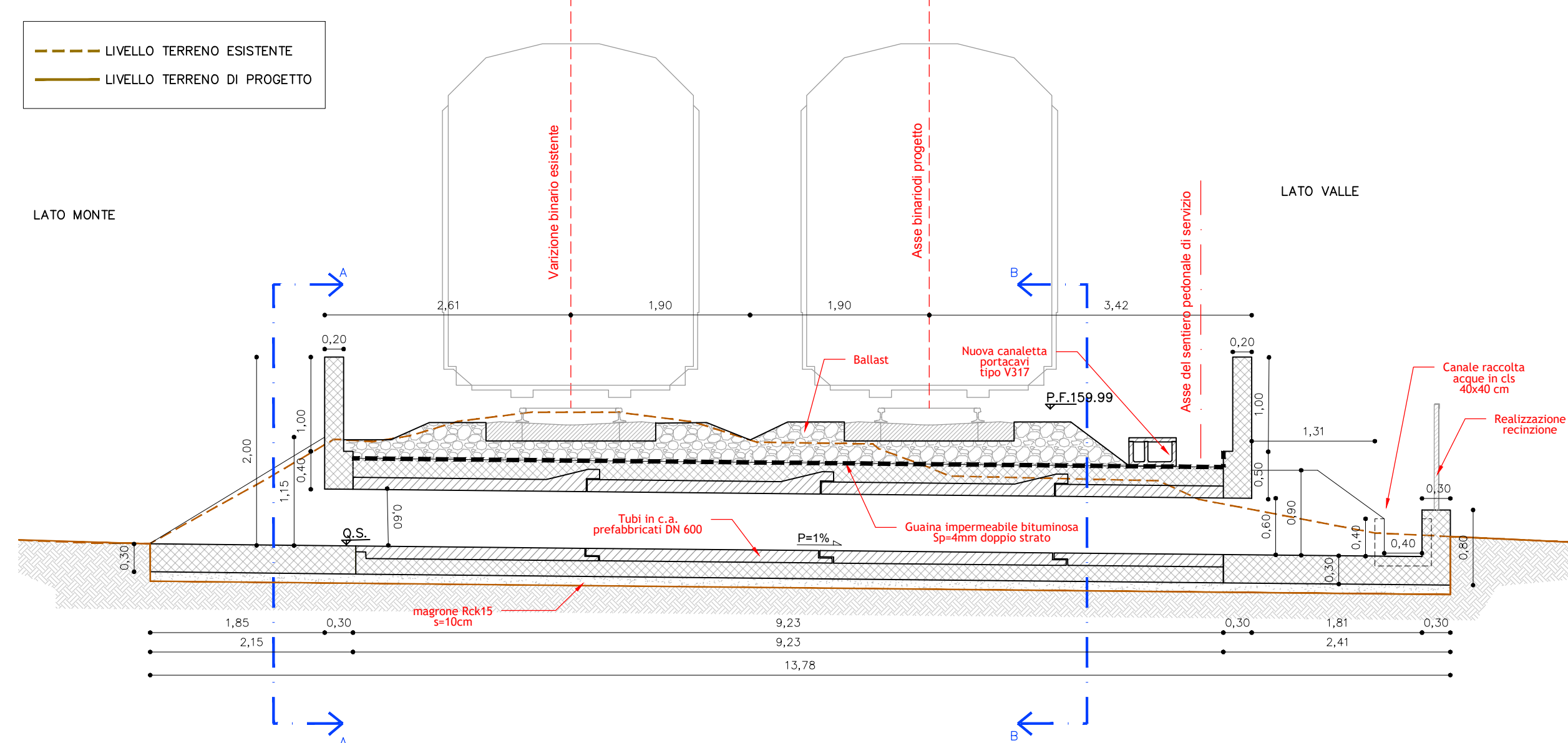

PIANTA ATTRAVERSAMENTO DI PROGETTO

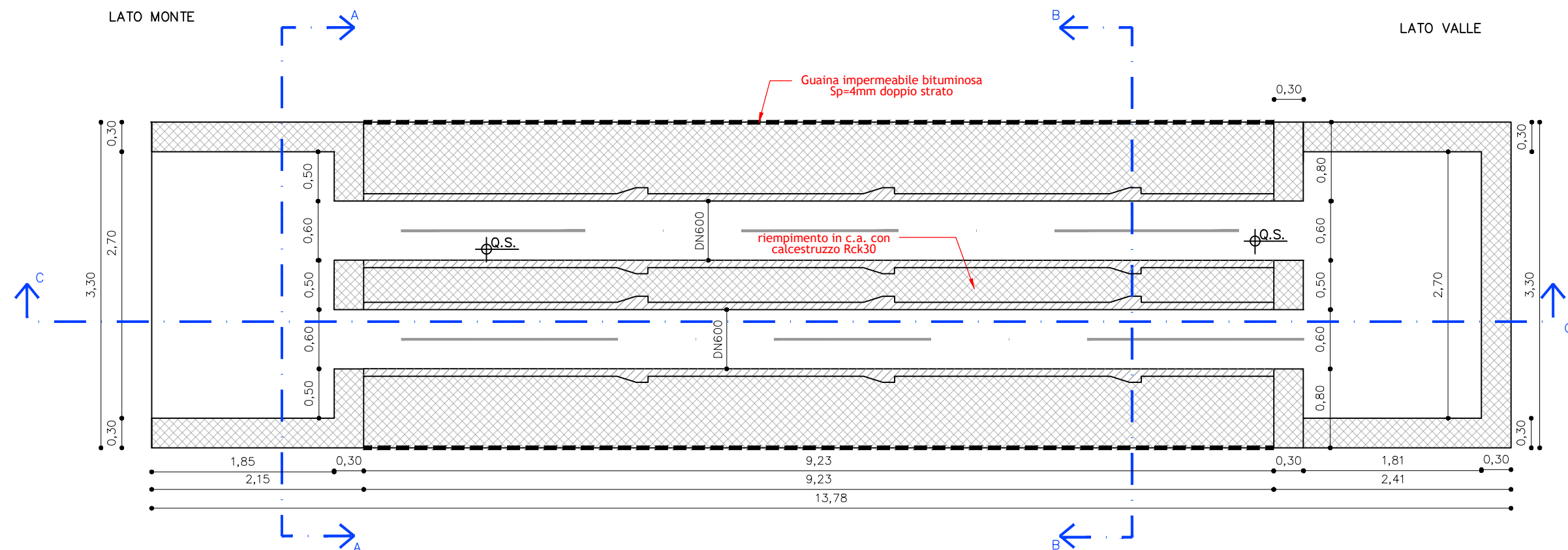

ARMATURA TIPO - Scala 1:50

SEZIONE TRASVERSALE POZZETTO IN C.A.



TABELLA MATERIALI	
Copriferro PIASTRE	4 cm
Copriferro SETTI	4 cm
Acciaio per c.a.	B450C
Calcestruzzo	Rck 30
Classe di esposizione	XC2
Calcestruzzo magrone	Rck 15

SEZIONE TRASVERSALE IN CORRISPONDENZA DEI TUBI  
- DN600 -

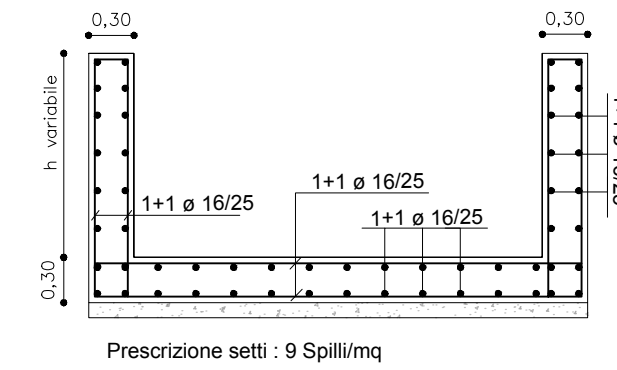
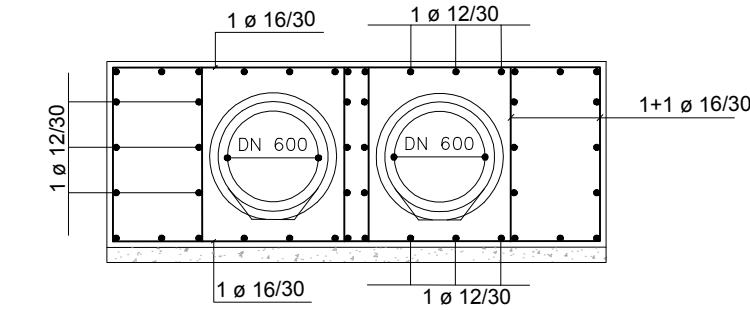

**FERROVIE APPULO LUCANE S.R.L.**  
Ferrovie Appulo Lucane

**PROGETTAZIONE DEFINITIVA ED ESECUTIVA,  
COORDINAMENTO DELLA SICUREZZA IN FASE DI PROGETTAZIONE,  
VALUTAZIONE DI IMPATTO AMBIENTALE, DEL RADDOPPIO  
DELLA TRATTA PALO DEL COLLE - GRUMO APPULA DELLA LINEA BARI-MATERA**

C.U.P.: G21E16000380001 C.I.G.: 72395498D2

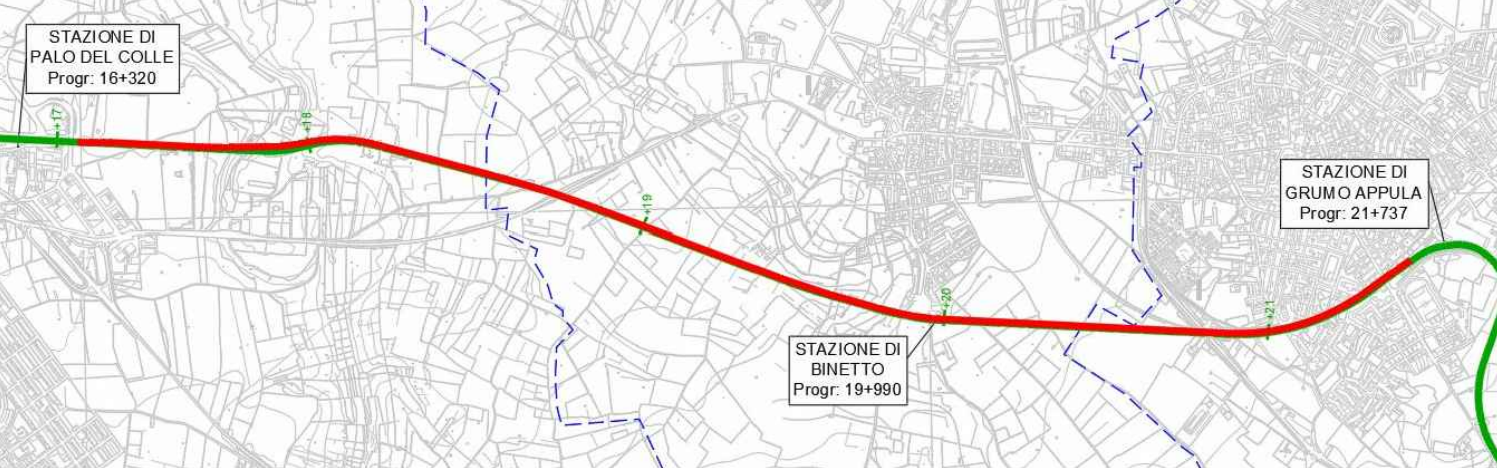

RESPONSABILE UNICO DEL PROCEDIMENTO: Dott. Ing. MASSIMILIANO NATILE

FIRME: INGEGNERI DELLA PROVINCIA DI BARI  
Sezione A  
N° 103  
Ing. MARCO RASIMELLI  
Settore C.M.I. e Ambientale  
Settore Industriale  
Settore dell'Informazione

Integrazione delle prestazioni specialistiche:  
Ing. MARCO RASIMELLI  
Resp. Studio SIA  
Ing. DINO BONADIES  
Geologia:  
Dott. Geol. STEFANO PIAZZOLI  
Ing. SIMONE PELLEGRINI  
Ing. VALERIO MASTROIANNI  
Geom. CARLO ROSI

Ing. PRIMO STASI  
Geologia:  
Dott. Geol. MARIO STANI  
Studio SIA:  
Arch. LUCIA LEPORE

Ing. ANTONIO DI LEO  
Coordinamento Sicurezza in fase di Progetto  
Ing. NICOLA LABARILE

**PROGETTO DEFINITIVO**

Elaborato <b>OI007</b>	Pratica <b>18021_DAR</b>	OPERE IDRAULICHE			
Scala Indicata	Codifica elaborato <b>DAR_3DY006a</b>	Tombino alla Progr. 18+459.00			
A	GIUGNO 2020	PRIMA EMISSIONE	V.ELIA	C.STANO	P.STASI
Rev.	Data	Motivazione	Redatto	Verificato	Approvato
					M. RASIMELLI
					Autorizzato

Questo documento è di proprietà esclusiva. E' proibita la riproduzione anche parziale e la cessione a terzi senza la nostra autorizzazione.

RILIEVO FOTOGRAFICO TOMBINO n°1

LATO VALLE



LATO MONTE

